3 伙伴

「1、2、3、4、5、6、7、8，2、2、3、4……」晒得黝黑的阿育帶著大家做動作，他因為微笑時露出的牙齒特別潔白，所以大家都叫他：「黑人！」

他不以為意，還常自嘲賣牙膏的應該找他代言。如果是我被取這樣的綽號，一定氣得半死。

隨著大家動動手、扭扭腰、擺擺腳，感受到身體漸漸暖和起來，汗水輕輕的從髮際滑落，心情也跟著開闊起來，這時我相信自己可以像風般輕盈跳躍。雖然最近的密集練習造成肌肉緊繃，小腿肌肉好像在向我抗議般痠痛，但是因為大家的鼓勵和努力練習，接力完成的秒數漸漸減少，所以這點痠痛不算什麼！打不倒我的。

「大家休息一下吧！」娟娟一邊遞水，一邊遞毛巾。這時娟娟多遞給我一瓶冰水，正打開喝時，她拍拍我的肩膀說：「運動完不能馬上喝冰的，這是給妳冰敷小腿的！」

「娟娟真是我的知心好友呀！這種能融入團體和運動流汗的感覺真好，有朋友的關心真好，我是真心期待國小最後一次運動會的到來。」我想著。

(1)你有綽號嗎？你喜歡自己的綽號嗎？當不喜歡別人取的綽號時，你會怎麼做？

(2)你會給別人取綽號嗎？你覺得他喜歡嗎？當別人不喜歡你取的綽號時，又會怎麼做呢？

(3)你有沒有參與團隊運動的經驗，請和同學分享身體活動的喜悅感受。

(4)在團體生活中，個人表現的行為影響著團體的和諧。請試著在故事中加入以下其中一項特質的伙伴，根據生活經驗，預想可能發生的事。

自作主張

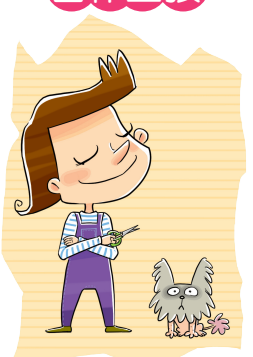

英雄主義

欺負別人

扮小丑

請和大家分享自己寫的故事，聽完後，說一說這些不同行為對團體表現和個人利害關係的影響。

心情漣漪小語 人的生活總是離不開友誼，但要得到真正的友誼並不容易；我會真誠對待我的朋友，彼此信任、懂得諒解但不盲從。