

桃園市同安附幼

113學年度家長座談會

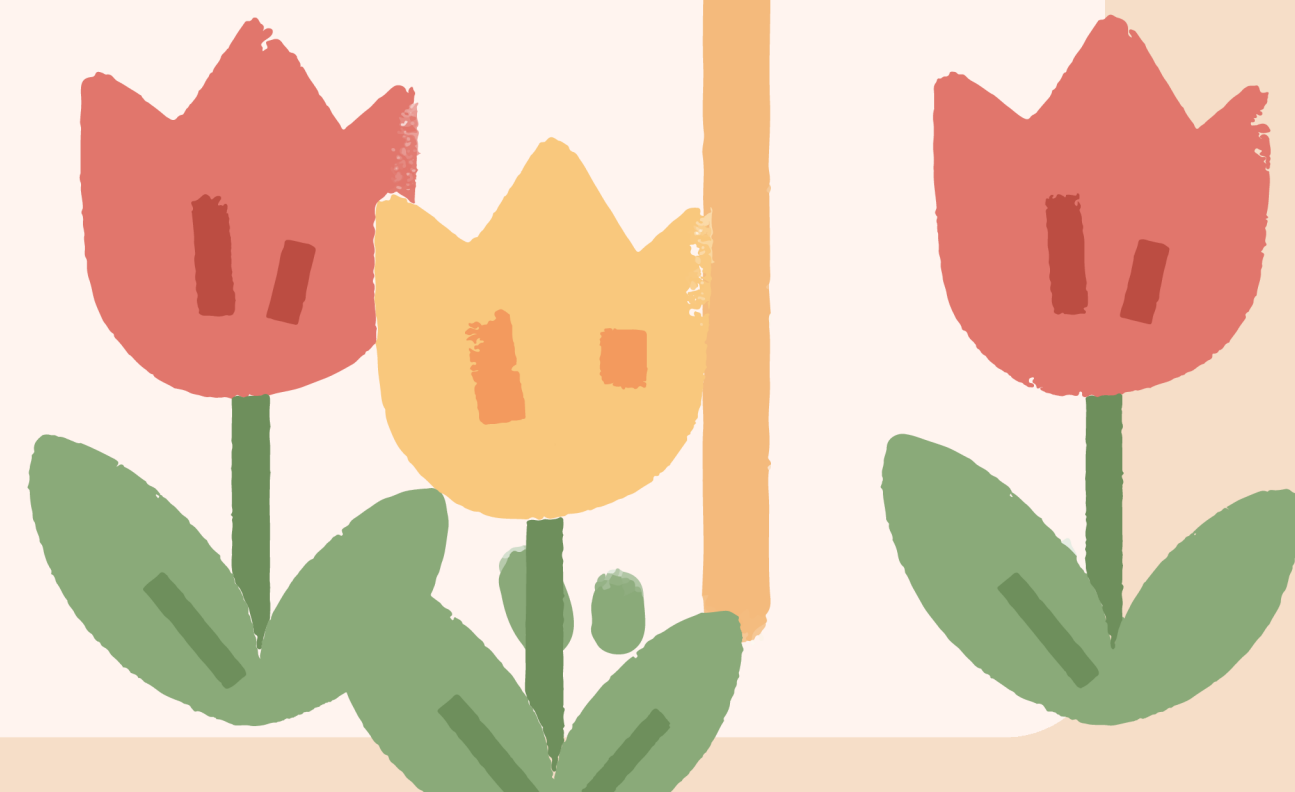

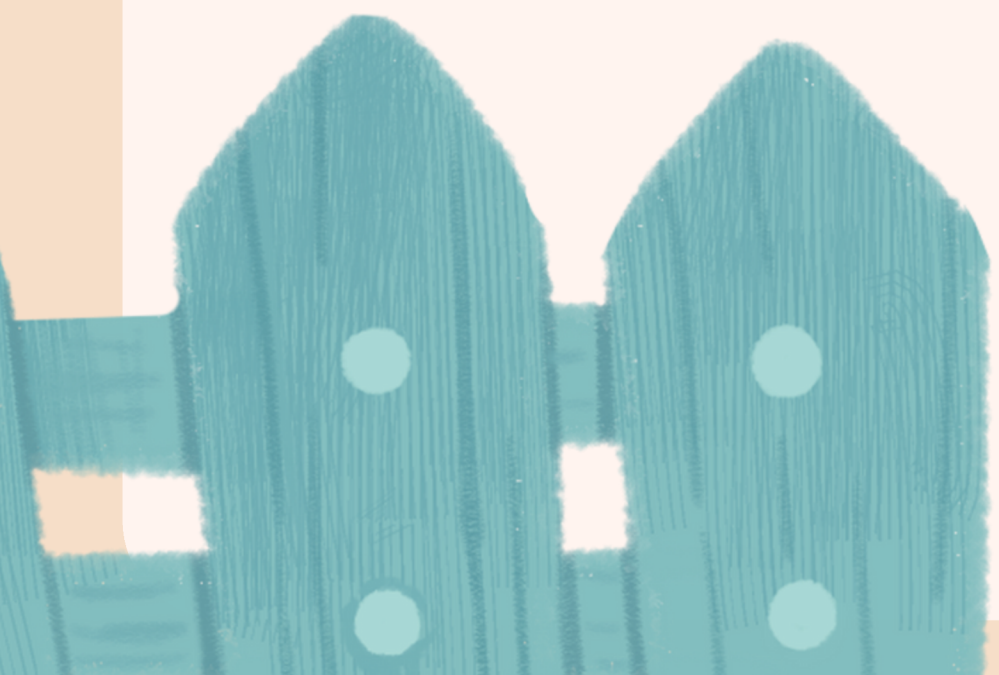
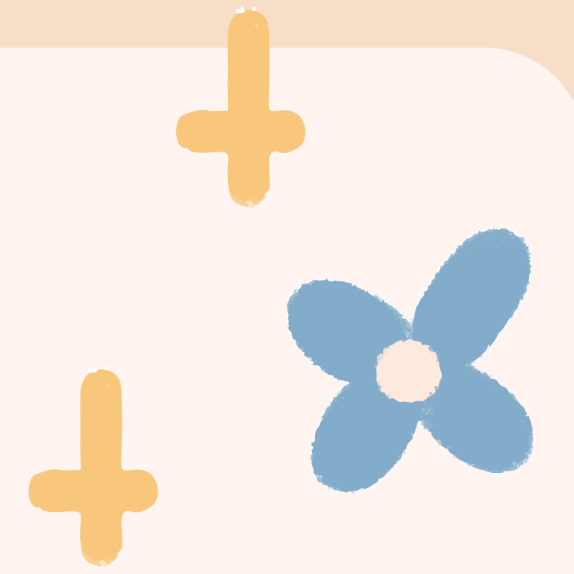
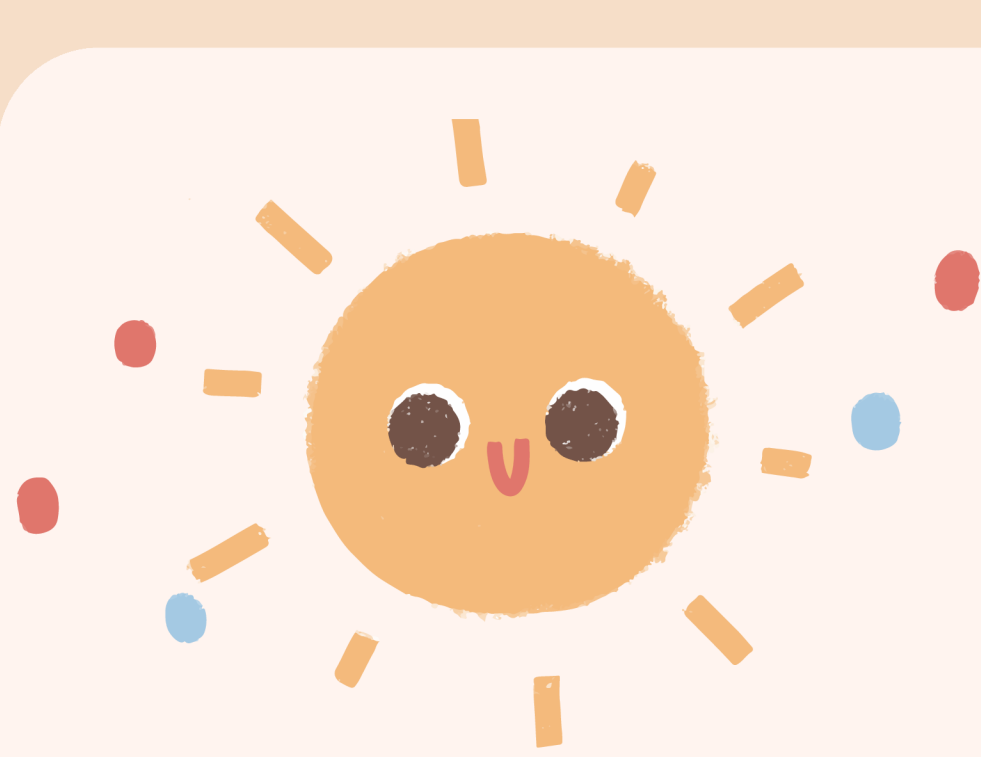

一、團隊介紹

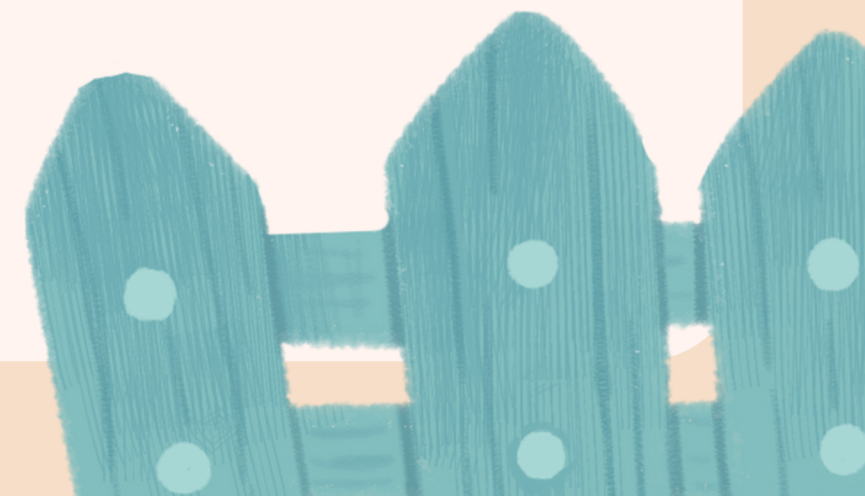

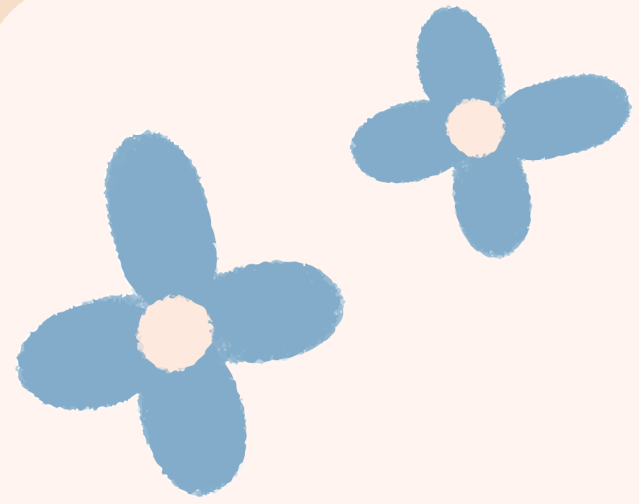

同安附幼大家長

江彩鳳校長



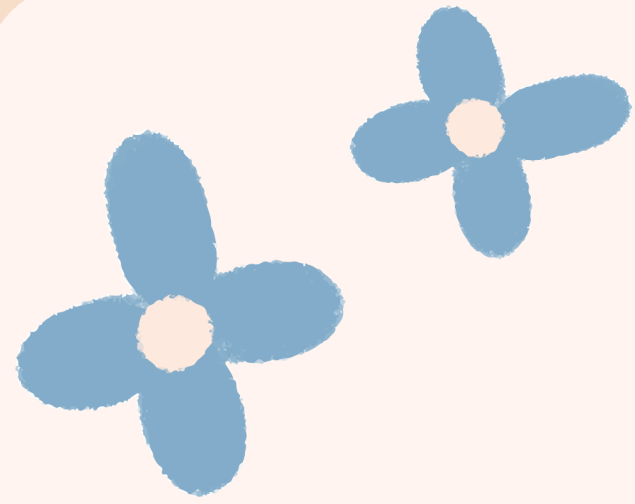

幼兒園主任

謝宜真主任



彩虹班

03-3269251 分機112、115



戴歆如(如如老師)



朱品潔(羊羊老師)



白雲班

03-3269251 分機120、109



劉藍嵐(藍嵐老師)



邱譯萱(萱萱老師)



太陽班

03-3269251 分機113、114



謝宜真(真真老師)



成婉寧(婉寧老師)



魯安琪(企鵝老師)





廚工



陳艷卿(艷卿阿姨)



特教助理員



張宗碧老師



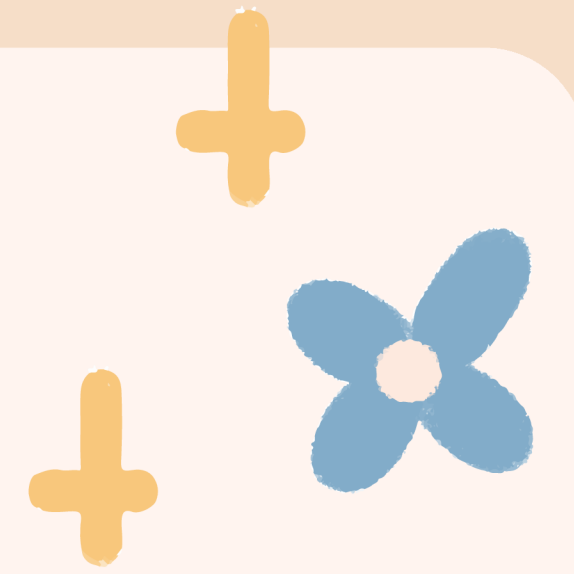
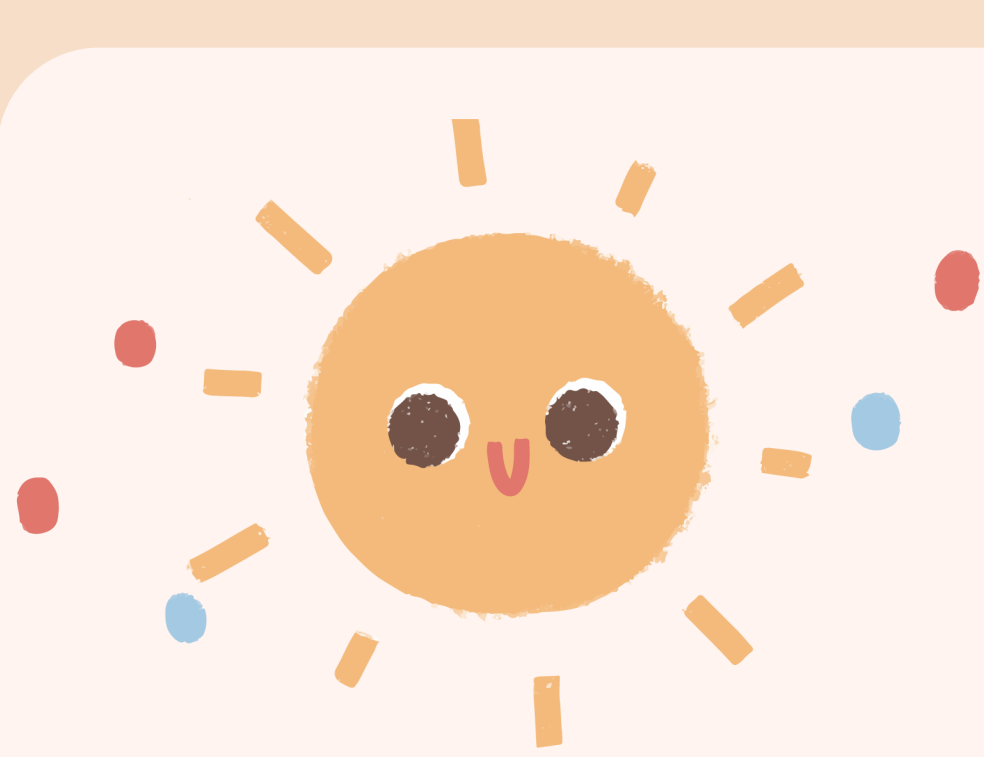

二、園務說明

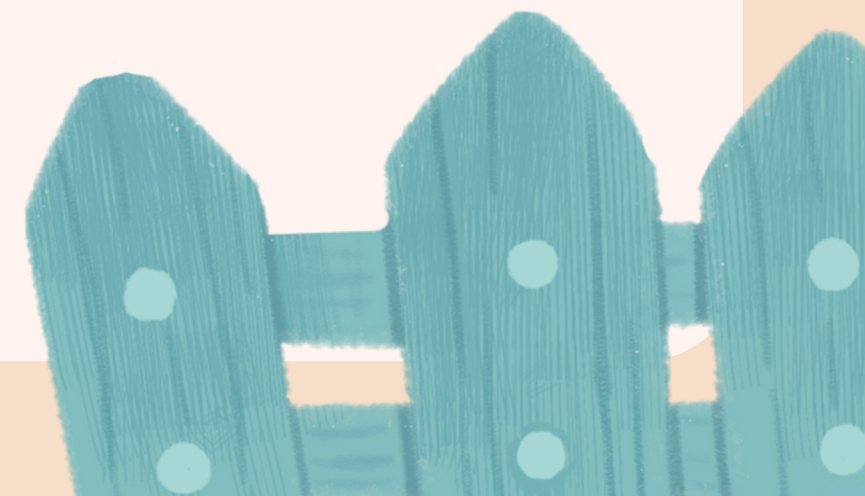

113學年度上學期重要活動

請爸比、媽咪可以先將日期空下來唷!



開學日



親師座談



運動會



萬聖城踩街



校外教學



休業式



接送制度 01

-入校-

最早07:30到校，請勿提早！

07:30-08:00 為早導護時間，請寶貝跟著地板小動物圖示走到行政導護班-太陽班，由導護輪值老師照護。

8/30-9/13開放新生家長陪同走到教室，請家長出示接送證給警衛，未出示者不得入校。

9/13後若有特殊需求，請向班級導師提出申請，並填寫「入校申請表」，由園內審核通過將另外製發入校通行證。



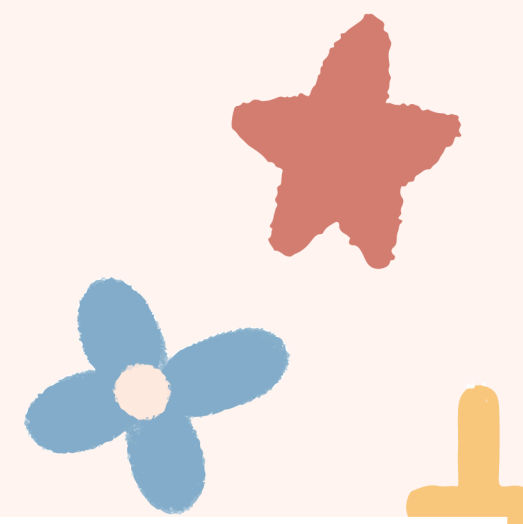

113 學年上學期入校申請許可證
(貼接送證背面，並於入校時出示給警衛)

班級：太陽班

姓名：小可愛

日期：113.09.15 起

期限：113.09.30 止





接送制度

02

-離園-

放學時間為16:00，各班老師會於15:50~16:00間帶全班一起到警衛室門口處放學。(包含參加延長照顧服務的幼生)

接放學時，請出示接送證給老師!

臨時請其他親友接放學，請務必提前告知，並將接送證轉交親友!

早接/晚接都請事先電話告知班級導師。

晚導護最晚到16:30，超過則視為參加臨時托育，收取臨托費。

經常性超過16:00者，建議參加16:00-18:00的「延長照顧服務」喔!



延長照顧服務 & 臨時托育 1

-學期中-

開設梯次：16:00-17:00 及 16:00-18:00。

9/2開始-1/17結束，共96天(不含8/30開學、10/5運動會、10/11運動會補假、1/20休業式)

事先報名者一小時35元計。(中低收、低收、年收入30萬以下不收費)

參加「延長照顧服務」者幼兒園將製發「延長照顧服務接送證」，請家長入校時出示給警衛，若未出示則不予放行。

若爸爸媽媽僅僅是**偶爾臨時有事**會晚接，可以事先連絡班導師以「臨時托育」參加。

臨時托育收費半小時30元，一小時50元。

參加延長照顧服務的幼生於16:00放學時間，會先跟全班一起到警衛室，待未參加的幼生都回家後，再統一由值班老師一起帶回輪值班級。

備註：收退費依照桃園市政府公告為準。



延長照顧服務 & 臨時托育

-寒暑假-

開設日期：期末通知開設日期區間，時間為上午8:00-16:00。

事先報名者一日120元，每月最高收費2000元。(中低收、低收、年收入30萬以下不收費)

含午餐及點心

參加「延長照顧服務」者幼兒園將製發「延長照顧服務接送證」，請家長入校時出示給警衛，若未出示則不予放行。

若爸爸媽媽僅僅是**偶爾臨時有事**，可以「臨時托育」參加，臨時托育一日240元。

備註：收退費依照桃園市政府公告為準。





幼兒健康安全 01

-請假手續-

為掌握寶貝安全動態，老師每天會進行點名及記錄出缺席狀況。

若要請假請務必**主動告知**班級導師！

請假時請說明「事假」或「病假」！

若為病假請詳述病因，**切勿隱匿不報**！





幼兒健康安全 02

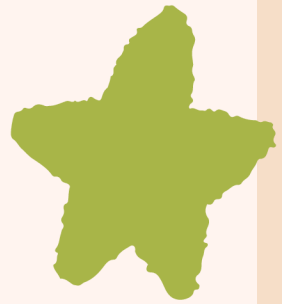
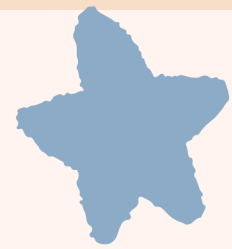

-生病受傷怎麼辦-

幼兒有下列不適狀況—發燒、嘔吐、下痢、咳嗽、感冒...等有傳染疑慮的疾病，請務必留在家中休息、照料，勿讓孩子到校，避免交叉傳染給其他幼兒。

在校時若幼兒發燒、嘔吐、拉肚子等急性症狀，老師也會電話連絡您接回孩子就醫。

在校發生意外事件，我們將盡快通知您；若無法即時通知到您，將依緊急事件聯絡紀錄您所填寫的醫院，先行送醫。

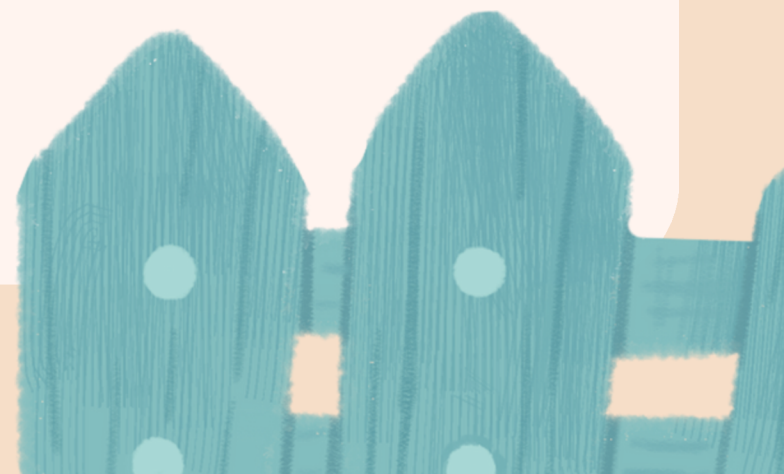
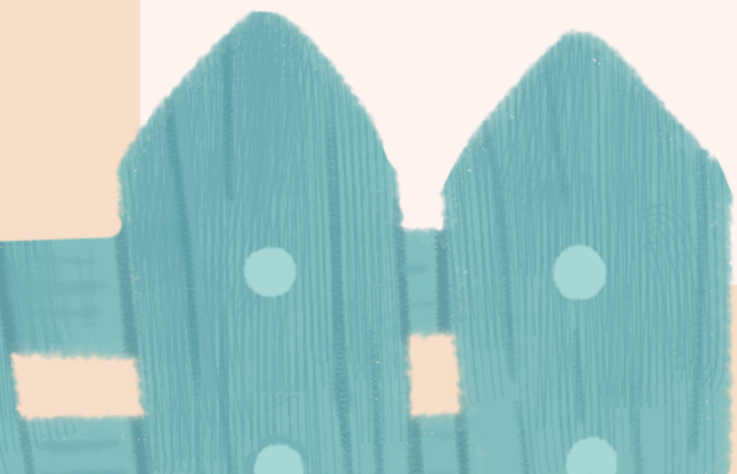



幼兒健康安全



03

- 餵藥措施 -

要在聯絡簿當日欄位填寫「服藥時間與內容」

每一個藥品都必須標明幼兒姓名、劑量...等。

考量個人衛生，請自行準備量杯及攪拌棒，或罐內只準備單次藥水量。

有下列狀況，老師不予餵藥，也不接受補送，切勿要求老師通融。

1. 未在聯絡簿當日欄位填寫託藥內容且聯絡簿簽名者。
2. 未經醫生開立處方簽之用藥。
3. 未提供用藥明細/醫囑。
4. 不符合當次就醫日期開立之藥品。

早上第一包藥物請盡量在家中服用，以免影響中午吃藥時間，感謝您的配合。



託藥欄位及藥包準備

第 1 週	
家長欄	
8 月 30 日 星 期 五	* 體溫(耳溫) <input type="checkbox"/> 正常 <input type="checkbox"/> 異常(37.5°C以上)
	* 服藥委託(自備口罩) 服藥時間 <input type="checkbox"/> 午餐前 <input type="checkbox"/> 午餐後
	<input type="checkbox"/> 藥粉 包
	<input type="checkbox"/> 藥水 藥水名稱
	* 備註:

聯絡簿託藥欄位



藥包準備範例圖

收費 & 就學補助

依據「桃園市教保服務機構收退費辦法」辦理，以下項目皆為一學期一次性收費。
補助款於註冊單製發時都已扣除，不另外補給家長。

		就學補助 (第一胎)	就學補助 (第二胎以上、低收、中低收、身心障礙幼兒)
學費	7000	1.家長每月繳 949 元 2.949 元*4.5 個月=4270 元 3.其餘差額由政府補助:14938 元	1.由政府全額補助:19208 元
雜費	1100		
材料費	1508		
活動費	900		
午餐費	4200		
點心費	4500		
保險費	200	(原民、低收、重度以上身心障礙或其子女者免繳)	
家長會費	100	(低收、中低收、家有弟妹讀同安者免繳)	
小計		約 4270 元~4570 元間	約 0~300 間



退費

幼兒因故請假連續達七日（含假日）以上者，退還請假期間之點心費、午餐費、延長照顧服務費等項目之代辦費，其餘項目費用不予退費。**(若未事先告知請假則不予退費)**

因法定傳染病、流行性疾病或疫情等原因強制停課時，應依前項規定辦理強制停課期間之退費。

(目前桃園區為腸病毒高風險區，一週內班級出現兩名個案須立即執行停課7日之措施)

(需要停課證明可向本園索取)



五歲教育助學金

補助對象：設籍並就讀桃園市合法立案教保服務機構，且學齡滿五歲。

(生日區間：106年9月2日~108年9月1日，含暫緩入學)

一學期補助4500元，兩學期共9000元(分兩次入帳)，每人限領一次，不得重複領取。

上學期預計於10月份由政府直接匯入家長提供的帳戶。

請符合資格的爸爸媽媽於9/2~9/5間，至「桃園市公私立教保服務機構五歲幼兒教育助學金」網站線上申請。需準備資料如下：

1. 戶籍謄本(或戶口名簿)
2. 存摺影本(郵局為佳，其他銀行次之)

相關操作步驟將公告於「同安附幼稚園網」。





Thank you!

感謝您的聆聽!



HI!

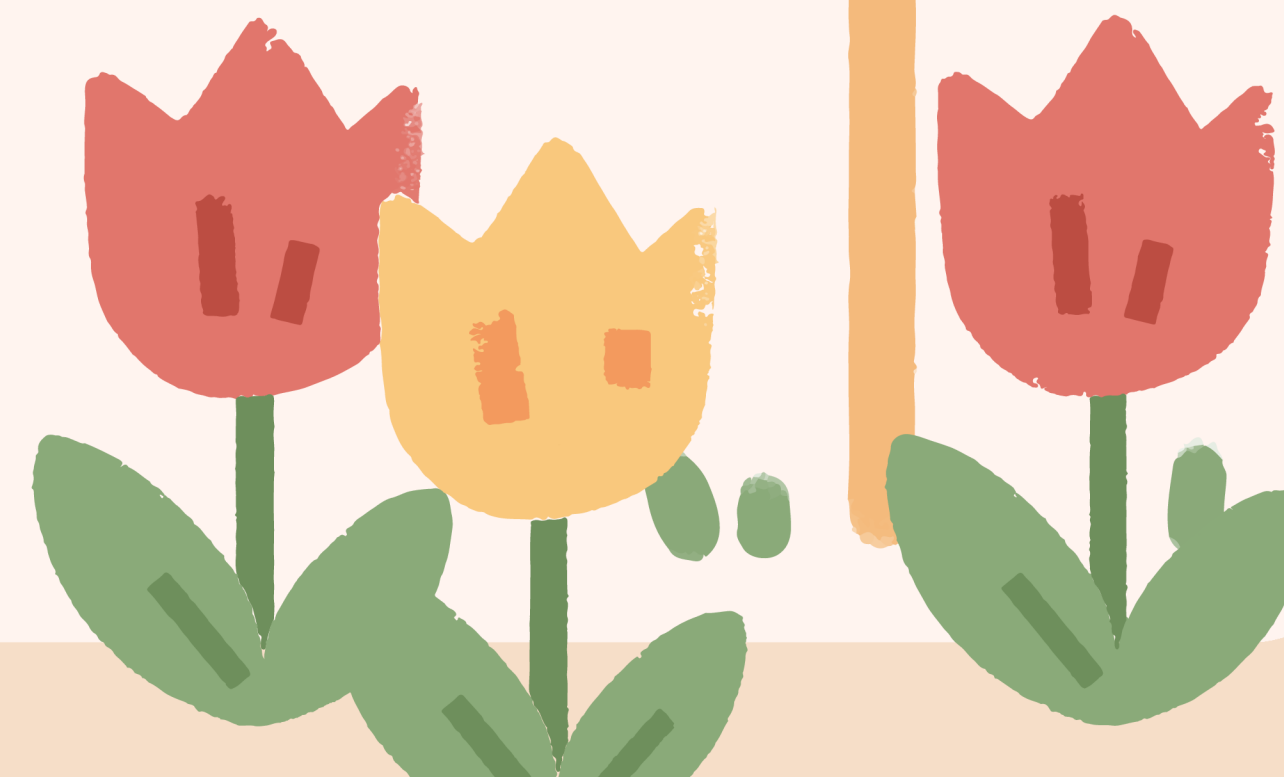



同安附幼相關網站連結



同安校網



幼兒園網



彩虹班網



太陽班網



白雲班網

