NBA季後賽首輪 湖人出局連霸夢碎

報導／吳啟綜
圖／美聯社

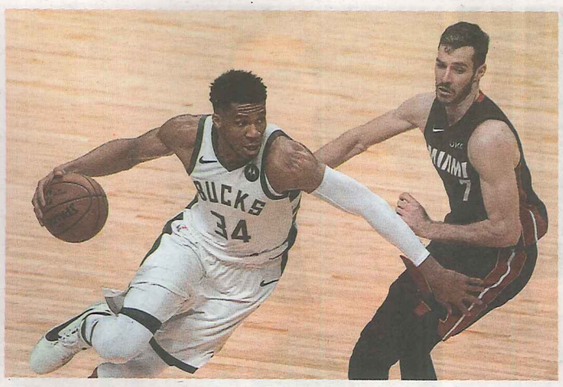

▶湖人隊戴維斯（右圖左）季後賽第六戰傷退，湖人隊出局。公鹿隊「字母哥」安戴托昆波（左圖左）季後賽表現神勇。

美國職籃NBA季後賽首輪系列賽，今天獨行俠隊與快艇隊第七戰打完，東、西區四強全部出列，衛冕冠軍的湖人隊，在七戰四勝制中，以二比四遭到太陽隊淘汰，二連霸夢碎，湖人也成為史上第六隊奪冠後，隔年季後賽首輪就出局的球隊。

今年受到傷兵之苦的湖人隊，首輪面對西區第二種子太陽隊，打得跌跌撞撞，攻守失序。第四戰，「一眉哥」戴維斯因腹股溝傷退；第五戰，戴維斯缺陣，湖人隊慘輸太陽隊三十分；關鍵的第六戰，戴維斯抱傷上陣，卻在五分鐘後就傷退，但湖人隊攻守再度荒腔走板，詹姆斯全場攻下二十九分，最終湖人隊仍以一百比一一三輸給太陽隊，慘遭淘汰。

詹姆斯首度在季後賽首輪就打包放假，他說：「從上個賽季到今年，湖人隊早就已經精疲力盡，加上球隊傷病問題，讓我們無法全力一戰，接下來將好好養傷。」

奪冠呼聲最高的東區籃網隊，則是以四比一力克塞爾提克隊，七年來首度闖進東區準決賽；由「字母哥」安戴托昆波率領的公鹿隊則橫掃熱火隊，兩支眾星雲集的球隊將在今天對壘，爭奪東區冠軍賽門票。

籃網「三巨頭」杜蘭特、哈登、厄文本季因傷病等問題，在例行賽很少合體，但季後賽聯手，火力驚人，三人在首輪系列賽平均合拿八十五點二分，為NBA季後賽史上得分最高的三人組。

公鹿隊今年則一改過去「例行賽一條龍、季後賽一條蟲」的表現，季後賽非常勇猛，第一輪橫掃去年打進總冠軍賽的熱火隊，也是本季唯一首輪系列賽四戰就結束的組合。

籃網隊進攻火力旺盛，例行賽及季後賽進攻效率值都排名第一，公鹿隊防守力道強，季後賽防守效率值排名第一，這矛與盾的對決究竟哪一方將勝出？美國媒體預測，籃網隊有望獲勝。勇士隊前鋒格林說，籃網的進攻火力強大，是聯盟史上最強，陣中有兩名MVP杜蘭特和哈登，加上得分多元的厄文、射手哈里斯、能威脅對手禁區的葛瑞芬，雖然他們防守仍有些不足之處，但進攻火力首屈一指，聯盟也少有球隊能擋住他們。

其他晉級球隊，東區第一種子七六人隊以四比一打敗巫師隊，第五種子老鷹上演「以下克上」，以四比一力退第四種子尼克隊，次輪七六人隊將對上老鷹隊。西區部分，第一種子爵士隊以四比一擊退灰熊隊，將迎戰獨行俠隊與快艇隊的勝隊；第三種子金塊隊在約基奇帶領下，四比二擊敗拓荒者，次輪將迎戰太陽隊。

▲金塊隊約基奇（右）率隊擊敗拓荒者隊，挺進次輪。

解封後亂象多 球賽失焦

▲巫師隊和七六人隊之戰，球迷亂入遭警衛壓制，七六人隊霍華德（右）在旁觀看。

美國因民眾施打新冠疫苗率提高，逐步解封，NBA季後賽也陸續開放球迷進場，籃球迷忍了一年，終於能回到球場看比賽，卻接連發生球迷踰矩、鬧場事件，讓球賽失焦。

籃網隊與塞爾提克隊之戰，籃網隊後衛厄文遭到塞爾提克隊球迷噓聲，厄文狠踩地板上塞爾提克的隊徽做為報復，引起話題。之後，厄文被場邊球迷扔寶特瓶打中，鬧事球迷遭警方起訴。

巫師隊和七六人隊的比賽，巫師隊「忍者龜」衛斯特布魯克在費城遭到球迷「淋爆米花」；還有球迷在賽事中，闖入球場干擾比賽進行，警衛迅速制伏該球迷，巫師隊也立即宣布永遠禁止這名球迷進場觀賽。

老鷹隊球星楊恩則在紐約尼克主場被球迷吐口水，該球迷也遭尼克隊無限期禁止入場。

今日天氣預報
溫度及降雨率
天氣舒適度

臺北市	24~27℃	70%
舒適		
新北市	24~27℃	70%
舒適		
桃園市	23~27℃	70%
舒適		
臺中市	25~30℃	70%
舒適至悶熱		
臺南市	26~30℃	80%
舒適至悶熱		
高雄市	26~29℃	80%
舒適至悶熱		
基隆市	24~26℃	70%
舒適		
新竹縣	25~28℃	70%
舒適至悶熱		
新竹市	24~28℃	70%
舒適		
苗栗縣	24~28℃	70%
舒適至悶熱		
彰化縣	25~29℃	70%
舒適至悶熱		
南投縣	25~30℃	70%
舒適至悶熱		
雲林縣	25~29℃	70%
舒適至悶熱		
嘉義縣	25~30℃	80%
舒適至悶熱		
嘉義市	24~30℃	80%
舒適至悶熱		
屏東縣	24~28℃	90%
舒適至悶熱		
宜蘭縣	24~27℃	70%
舒適		
花蓮縣	25~28℃	90%
舒適至悶熱		
臺東縣	26~28℃	60%
舒適至悶熱		
澎湖縣	26~30℃	70%
舒適至悶熱		
金門縣	24~29℃	70%
舒適至悶熱		
連江縣	21~25℃	20%
舒適		